



EVENTO A REALIZARSE EN
Modalidad Remota
DEL 28 DE FEBRERO AL 1 DE
MARZO DE 2024

Se invita a estudiantes, investigadores, analistas y profesionales de la psicología social y de las ciencias sociales para que participen y asistan al

X CONGRESO NACIONAL y 2ª REUNIÓN INTERNACIONAL DE PSICOLOGÍA SOCIAL

NUEVAS FECHAS

DE LA SOCIEDAD MEXICANA DE PSICOLOGÍA SOCIAL A. C.

Las psicologías sociales del siglo XXI

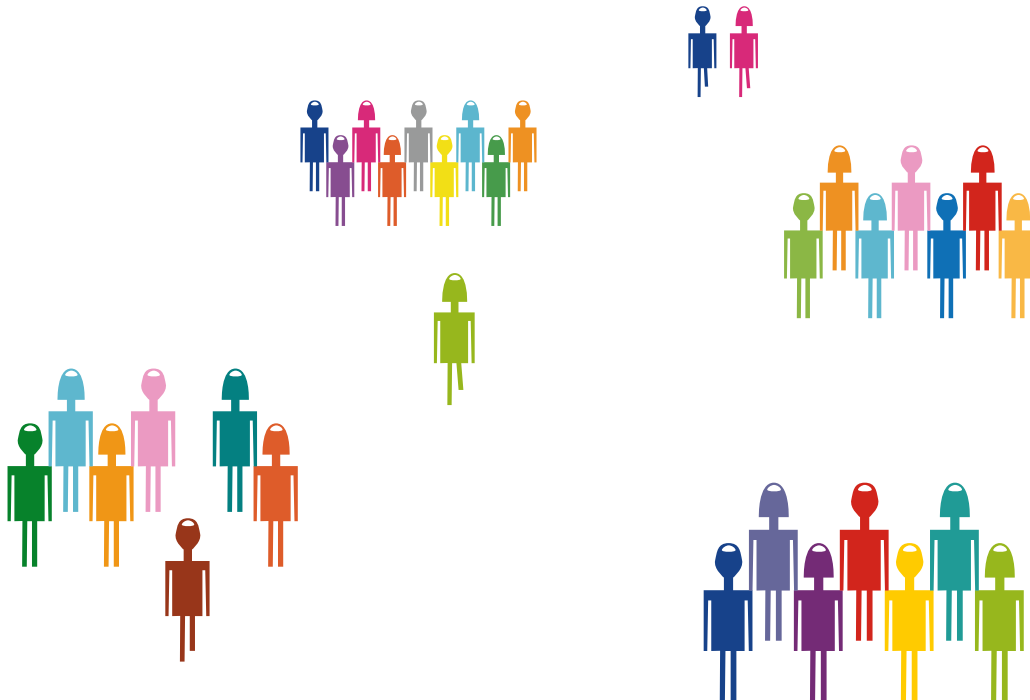

El cual es organizado por la **SOCIEDAD MEXICANA DE PSICOLOGÍA SOCIAL, A. C. (SOMEPSO)** en colaboración con la **UNIVERSIDAD AUTÓNOMA METROPOLITANA, UNIVERSIDAD NACIONAL AUTÓNOMA DE MEXICO, UNIVERSIDAD PEDAGÓGICA NACIONAL, UNIVERSIDAD AUTÓNOMA DE HIDALGO, UNIVERSIDAD AUTÓNOMA DE COAHUILA, UNIVERSIDAD AUTÓNOMA DE ZACATECAS, UNIVERSIDAD AUTÓNOMA DE TAMAULIPAS, UNIVERSIDAD DE COLIMA, UNIVERISAD AUTÓNOMA DE NUEVO LEON, UNIVERSIDAD LA SALLE, UNIVERSIDAD IBEROAMERICANA, UNIVERSIDAD COOPERATIVA DE COLOMBIA** y la **FUNDACIÓN UNIVERSITARIA CLARETIANA**.

Se llevará a cabo del 28 de febrero al 1 de marzo de 2024, en modalidad remota.

El propósito es establecer un espacio académico de reflexión e intercambio que permita la difusión de investigaciones, análisis sociales, perspectivas y políticas sociales sobre el mundo contemporáneo, sus fenómenos y las maneras de abordar el cambio social producido por las nuevas circunstancias nacionales y globales.

TEMAS A TRATAR

- Memoria colectiva y representaciones sociales.
- Psicología política, participación y ciudadanía.
- Comunicación social contemporánea.
- Psicología cultural y educación.
- Psicología social y las ciencias sociales.
- Metodologías para la investigación social.
- Las perspectivas de la Psicología Social Académica y Profesional.
- Las nuevas apuestas metodológicas para la investigación y el análisis.
- Nuevas realidades en el mundo.

LINEAMIENTOS PARA PRESENTACIÓN DE PROPUESTAS

Se presentará un resumen de 350 a 500 palabras por cada ponencia. Se señalará título, nombre e institución de los participantes (máximo 2 autores), dirección electrónica y tres palabras claves de identificación del trabajo.

En el resumen se especificará el tema, problema o fenómeno abordado. Igualmente, las bases teóricas y maneras de estudio, señalando los aspectos más relevantes de la literatura. Se describirá el método empleado y los resultados obtenidos. La discusión se centrará en las perspectivas teóricas o metodológicas.

MODALIDADES DE PARTICIPACIÓN

1. Ponencia individual. Con las características antes señaladas.
2. Simposio o Mesa redonda. Se integrará con 3 o 4 ponencias que aborden diferentes perspectivas de una temática común o afín. La propuesta la presentará un(a) coordinador(a) señalando temática y objetivo de la mesa, así como el resumen de cada trabajo propuesto.
3. Otras Modalidades: Performance, Aldea Digital, Charla con autores. Se deberá enviar un resumen de 500 palabras que justifique la presentación del escenario propuesto.

El número de trabajos propuestos para ser evaluados por el comité científico será de máximo dos por autor(a). La fecha límite para el envío de propuestas será el **10 de junio**, vía electrónica. Estás serán dirigidas al Comité Organizador del X Congreso Nacional de la SOMEPSO, al correo somepsocongreso2023@gmail.com

La notificación de resultados será el **6 de julio**, vía electrónica.

COSTOS DE INSCRIPCIÓN			
	Antes del 27 de agosto	Antes del 5 de septiembre	Hasta el 28 de febrero de 2024
Estudiantes licenciatura	\$ 400.00	\$ 450.00	\$ 500.00
Estudiantes posgrado*	\$ 1,000.00	\$ 1,100.00	\$ 1,200.00
Profesionistas*	\$ 1,900.00	\$ 2,300.00	\$ 2,700.00
Socios de SOMEPSO ¹	Cuota anual	Cuota anual	Cuota anual

*Por los tiempos de publicación del programa, los ponentes tendrán el 30 de agosto como fecha límite para cubrir su inscripción. Los asistentes y ponentes al congreso deberán cubrir su cuota mediante depósito bancario y enviar copia del depósito.

Para inscripciones a la cuenta BBVA 0199 8847 50 a nombre de la Sociedad Mexicana de Psicología Social, A. C. Clabe interbancaria 012 180 001 998 847 509.

¹ Los socios deberán tener cubierta su cuota anual de \$2,000.00.

Realiza tu inscripción
¡No te lo pierdas!